GŁOS SKOROSZYCKI

KWARTALNIK GMINY SKOROSZYCE

48 – 320 Skoroszyce, ul. Powstańców Śl. 17
tel./fax: +48 77 4318029
www.skoroszyce.pl e-mail: ug@skoroszyce.pl

Nr 56 kwiecień-czerwiec 2019 egz. bezpłatny

Szanowni Państwo,
minął kwartał, nadszedł czas na kolejne z Państwem spotkanie na łamach naszego biuletynu. Dzielę się w nim informacjami na temat życia gminy. Opowiem o tym, co działo się w tym kwartale: o wydarzeniach kulturalnych; inwestycjach dotyczących infrastruktury; moich spotkaniach z ludźmi, mającymi wpływ na to, że nasz budżet gminny jest bogatszy o kolejne tysiące złotych pozyskanych funduszy rządowych i unijnych. Mam świadomość, jak duże ma to znaczenie dla nas wszystkich, którzy chcemy nowych dróg, chodników, placów zabaw, dobrze wyposażonych sal lekcyjnych, lepszych - bardziej przyjaznych dla maluchów przedszkoli.

Zachęcam Państwa do zapoznania się z raportem o stanie Gm. Skoroszyce za rok 2018 (www.skoroszyce.pl). Dokument ten został przygotowany po raz pierwszy, zgodnie z nowymi założeniami ustawy o samorządzie. Obligują one wójta do zobrazowania mieszkańcom miejsca, w którym gmina się znajduje.

Cieszę się, że dla wielu z Państwa jest czas wakacji i swobody - wypoczynku po trudach pracy.

Wszystkim życzę rześkiego powietrza na górskich szlakach, złotego słońca na morzem, wiatru w żaglach na jeziorach. Do młodych apeluję o rozwagę. Uważajcie na siebie! Bądźcie widoczni na drogach, nie szarżujcie na kąpieliskach. Spotkajmy się wszyscy silni, zdrowi i wypoczęci po wakacjach.

Pozdrawiam, do miłych spotkań na letnich festynach. Pozostając z poważaniem –

Wójt Gm. Skoroszyce

Barbara Dybczak

ZAGOSPODAROWANIE CENTRUM SOŁECTWA

Podpisano umowę na realizację zadania pn. Kształtowanie przestrzeni publicznej sołectwa Sidzina. To realizacja naszego wniosku o dofinansowanie złożonego na początku 2018 r.

Na realizację zadania gmina pozyskała prawie **500 000** zł z Programu Rozwoju Obszarów Wiejskich. Całkowita wartość zadania to 727 795,18 zł. Wykonawcą zadania jest Transport Towarowy Ryszard Biela z Sidziny. W ramach zadania zrealizowane będą alejki spacerowe, urządzenia sprawnościowe, ławki, wiata, chodniki, nowe nasadzenia i pielęgnacja istniejącej zieleni.

DOFINANSOWANIE OTWARTEJ STREFY AKTYWNOŚCI W PAKU W SKOROSZYCACH

Gmina Skoroszyce pozyskała kwotę 42 600 zł na budowę Otwartej Strefy Aktywności w Skoroszycach. Środki pochodzić będą z Funduszu Rozwoju Kultury Fizycznej Ministerstwa Sportu i Turystki w ramach Programu Rozwoju Małej Infrastruktury Sportowo- Rekreacyjnej o Charakterze Wielopokoleniowej – Otwarte Strefy Aktywności (OSA) Edycja 2019.

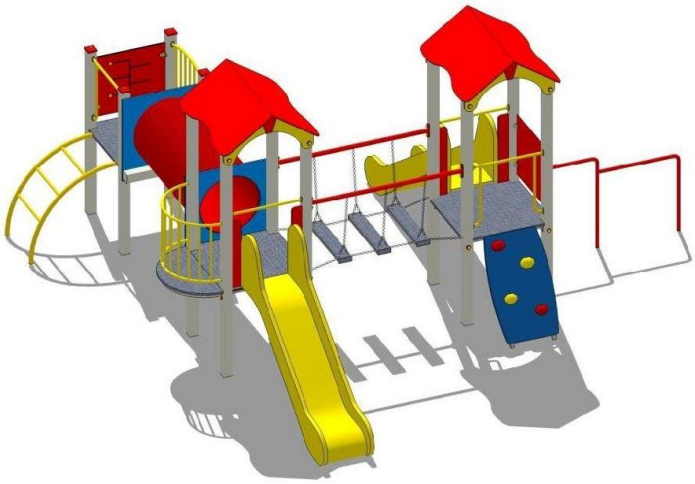

W ramach inwestycji w parku w Skoroszycach powstanie Otwarta Strefa Aktywności (OSA). Będzie to ogólnodostępne, plenerowe miejsce sportu, rekreacji i odpoczynku, w skład którego wejdą: urządzenia siłowni zewnętrznej, sprawnościowy plac zabaw dla dzieci, strefa relaksu i gier, zagospodarowanie zieleni. Tego typu obiekty mają sprzyjać integracji społecznej i są skierowane do różnych grup wiekowych. Łączna wartość inwestycji wyniesie ponad 85 000 zł. Realizacja przedsięwzięcia jeszcze w bieżącym roku.

WOTUM ZAUFANIA I ABSOLUTORIUM DLA WÓJTA

W dniu 28.06.2019 r. na sesji Rady Gminy, Wójt otrzymał jednogłośnie absolutorium z wykonania budżetu oraz wotum zaufania za rok 2018. - Dziękuję radnym, a w szczególności wszystkim mieszkańcom za zaufanie oraz wsparcie!

Porównanie wydatków inwestycyjnych w 2017-2018

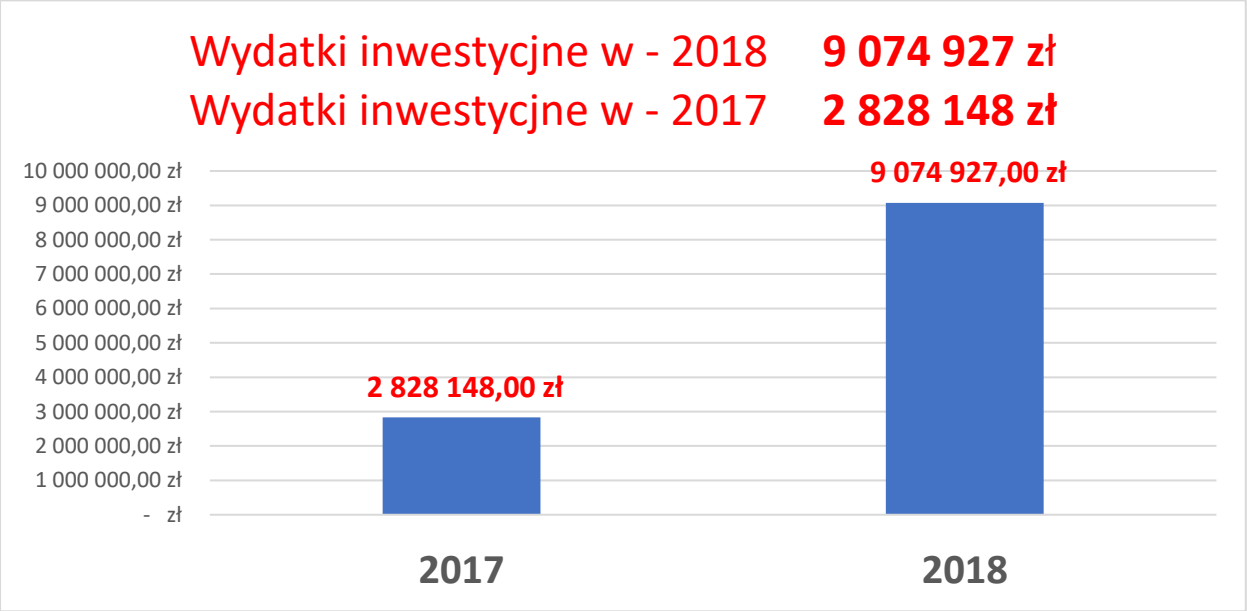

Liczby mówią same za siebie!

ŚWIĘTUJEMY 15 LAT W UE

Rok 2019 to szczególny czas! Świętujemy jubileusz 15 lat w Unii Europejskiej. Nasza gmina trwale wpisała się w ten jubileusz. Zostaliśmy 3 krotnie wyróżnieni tytułem Opolska Gwiazda Europy.

1. 24 kwietnia 2019 r. na uroczystej gali Gmina Skoroszyce została wyróżniona za prowadzenie aktywnej współpracy z partnerami zagranicznymi przez Marszałka Województwa Opolskiego Pana Andrzeja Bułę tytułem „Opolska Gwiazda Europy". Nagrodę odebrała Pani Wójt Barbara Dybczak.

2. na uroczystej gali wyróżniono aktywnych mieszkańców, którzy w sposób znaczny przyczynili się do rozwoju swojej miejscowości, działają na rzecz społeczności lokalnych, pozyskując fundusze unijne. Wyróżnienie otrzymała z rak Marszałka A. Buły i Posła na Sejm RP R. Wilczyńskiego Pani Kamila Pierzga.

3. Dn. 13 maja 2019 r. Marszałek Województwa Opolskiego Pan Andrzeja Buła przekazał na ręce Dyrektora Zespołu Szkolno - Przedszkolnego w Sidzinie Pani Anny Harasiuk wyróżnienie dla Gminy Skoroszyce za pozyskanie z sukcesem środków europejskich na rozwój edukacji. W okresie 2015-2019 pozyskaliśmy kwotę 4 113 380 zł z przeznaczeniem na wzbogacenie oferty edukacyjnej dla uczniów naszej gminy.

SKOROSZYCKI „SKOK” NA FUNDUSZ INICJATYW OBYWATELSKICH

W Urzędzie Gminy odbyło się spotkanie na temat Funduszu Inicjatyw Obywatelskich. Dotyczyło ono naboru wniosków dla młodych organizacji pozarządowych, grup nieformalnych oraz grup samopomocowych z terenu województwa opolskiego w ramach mikrodotacji do 5 000 złotych,

współfinansowanych z Programu Funduszu Inicjatyw Obywatelskich oraz ze środków Samorządu Województwa Opolskiego. „Wykluło” się 9 wniosków: (Skoroszyce-3, Czarnolas-2, Brzeziny-1, Giełczyce-1, Makowice-1, Sidzina-1). Wszystkie przeszły pozytywnie weryfikację. Dofinansowanie otrzymał wniosek z Giełczyc.

DZIEŃ SAMORZĄDU TERYTORIALNEGO W BELWEDERZE

Dnia 27 maja 2019r. z okazji Dnia Samorządu Terytorialnego Wójt Gm. Skoroszyce otrzymała zaproszenie do Pałacu Belwederskiego. - Przywożę Państwu pozdrowienia od Prezydenta Rzeczypospolitej Polskiej P. Andrzeja Dudy. Pan Prezydent przekazał także list, w którym złożył najlepsze życzenia wszystkim, dla których praca jest służbą publiczną przyczyniającą się do rozwoju Polski, naszej Ojczyzny, składającej się z tysięcy małych ojczyzn.

Kancelaria Prezydenta Rzeczypospolitej Polskiej

zaprasza

Panią Barbarę Dybczak

na spotkanie z okazji

Dnia Samorządu Terytorialnego

w poniedziałek, 27 maja 2019 roku, o godz. 11.00 w Belwederze

6, Warszawa

IV FESTIWAL FOLKLORU GÓRALSKIEGO PRZESZEDŁ DO HISTORII

Za nami IV Festiwal Folkloru Góralskiego w tym roku w Sidzinie. Dziękujemy wszystkim za udział i przednią zabawę. Byliście wspaniali. Gratulujemy nowo zaprzysiężonym członkom Oddziału Górali Żywieckich Gminy Skoroszyce.

W tym roku obowiązywała inna formuła. Dziękujemy WSZYSTKIM zaangażowanym, przedstawicielkom 10 sołectw za pyszne potrawy. Do zobaczenia za rok.

NA POLANIE ŚMIERCI K. STAREGO GRODKOWA ODSŁONIĘTO POMNIK ŻOŁNIERZY WYKLĘTYCH

Na Polanie Śmierci k. Starego Grodkowa, gdzie w 1946 r. podstępnie zamordowano w operacji „Lawina" około 40 żołnierzy NSZ z oddziału mjr. Henryka Flamego ps. Bartek, dn. 5 czerwca 2019 r. z udziałem przedstawicieli władz państwowych, samorządowych, służb mundurowych, rodzin poległych Żołnierzy Niezłomnych, mieszkańców pobliskich miejscowości szczególnie Starego Grodkowa, Chróściny i Pniewia dokonano uroczystego odsłonięcia pomnika ku czci i pamięci pomordowanych.

Uroczystość odbywała się zgodnie z ceremoniałem wojskowym. Została ona objęta patronatem Prezydenta RP, którego reprezentował Minister Kancelarii Prezydenta Wojciech Kolarski. Prezydent RP. Pan Andrzej Duda w skierowanym na tę okoliczność liście przypomniał historię walk prowadzonych z władzami komunistycznymi przez żołnierzy "Bartka" i skrytobójcze działanie komunistów, którzy przy pomocy agenta UB zwabili żołnierzy NSZ na Opolszczyznę pod pozorem ewakuacji na zachód Europy, a następnie nocą wysadzili w powietrze wcześniej zaminowany barak ze śpiącymi w nim partyzantami. Tych, którzy przeżyli eksplozję, dobito i pochowano w bezimiennych mogiłach.

„Oddziały Henryka Flamego, które, działając przez kilkanaście powojennych miesięcy, siały postrach wśród funkcjonariuszy narzuconego naszemu narodowi reżimu, z dnia na dzień przestały istnieć. Nie mogąc pokonać żołnierzy Bartka w boju, postanowiono unicestwić ich podstępem" - napisał prezydent.

W odczytanych listach Premiera, Marszałka Sejmu i Ministra Obrony Narodowej wskazano na bohaterstwo i patriotyczną postawę żołnierzy drugiego podziemia, którzy mimo drastycznej przewagi sił wroga, zdecydowali się podjąć nierówną walkę z nowym - komunistycznym okupantem Polski. "Dzisiaj wolna Polska oddaje należny szacunek tym, którym należał się od dawna" - napisał Premier Mateusz Morawiecki.

Profesor Krzysztof Szwagrzyk, Wiceprezes Instytutu Pamięci Narodowej, który był inicjatorem budowy pomnika i prowadzi badania w miejscu komunistycznej zbrodni w Starym Grodkowie, przypomniał, że obok tzw. obławy augustowskiej mord na żołnierzach NSZ w województwie opolskim był największą zbrodnią komunistów na opozycji.

Przybyła na uroczystość córka Bartka - Alicja Rejchart - Flame prosiła zebranych, by zachowali pamięć o żołnierzach antykomunistycznego podziemia, którzy przez lata byli skazani na niesławę.

- Dziękuję wszystkim Państwu za obecność i świadectwo patriotyzmu.

30. ROCZNICA HISTORYCZNYCH WYBORÓW PARLAMENTARNYCH W POLSCE

W dniu 4.06.2019 roku minęła 30 rocznica historycznych wyborów, częściowo wolnych do Sejmu i w pełni demokratycznych do Senatu. Opozycyjnych kandydatów do Sejmu i Senatu wystawił Komitet Obywatelski „Solidarność". W naszej gminie także powstał Komitet Obywatelski. W jego skład weszli: Michał Niedzielski jako przewodniczący, Edward Kwiatkowski, Władysław Kwiatkowski i śp. Ludwik Ostręga. Zadaniem Komitetu była promocja kandydatów Solidarności i czuwanie, aby wybory były w pełni uczciwe. Polacy w głosowaniu poparli kandydatów Solidarności, doprowadzając do wygranej z kandydatami ugrupowań komunistycznych. Pokazali tym samym innym narodom środkowo-wschodniej Europy, że komunizm można zwyciężyć i odstawić go od rządzenia krajem. Od tej daty rozpoczął się proces demokratyzacji naszego kraju i jego przyspieszony rozwój gospodarczy i społeczny. Polska wstąpiła do Unii Europejskiej i NATO, stając się członkiem wspólnej europejskiej rodziny.

WYJĄTKOWA NOC W GIEŁCZYCACH

Dziękuję Organizatorom za wyjątkową noc w Giełczycach. Dziewczyny jesteście WIELKIE! I wielka w Was moc! Pociągnęłyście do działania wielu! Sobotnia noc z ogniskiem, muzyką, wiankami na wodzie organizowana po raz 11 z rzędu przez KGW na czele z Panią Stanisławą Kiełtyką, GOK z Panią Dyrektor Martą Tarczyńską, Sołtys Pani Wiolettą Hacz- Biedą wraz z Radą Sołecką, Radną Panią Katarzyną Gawlas przyciągnęła wielu amatorów starosłowiańskiego Święta Kupały. Dzięki pozyskanym środkom unijnym z FIO zabawa była jeszcze lepsza niż zwykle.

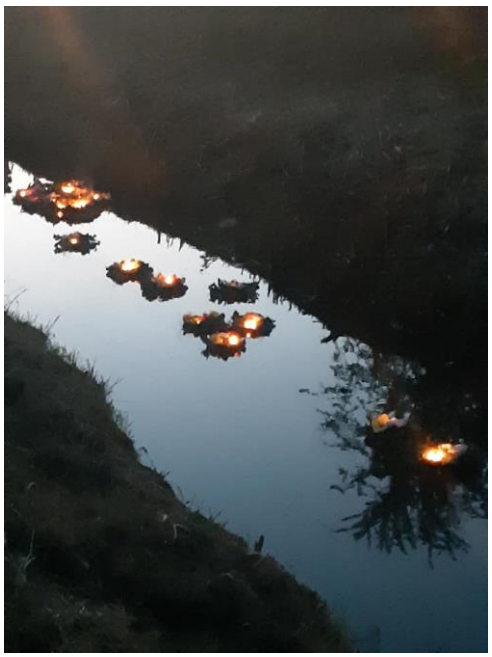

SUKCES NASZYCH MŁODYCH LEKKOATLETÓW

Uczniowie naszego Zespołu Szkół w Skoroszycach dn. 8 maja 2019 r. w XIX Sztafecie Zwycięstwa - zdobyli pierwsze miejsce w kategorii dziewcząt, jak i chłopców. Organizatorem zwodów byli: Gminny Ośrodek Kultury, Sportu i Rekreacji w Łambinowicach oraz Starostwo Powiatowe w Nysie. Uczniowie brali udział w zawodach pod kierunkiem Pani Agnieszki Słaboń oraz Pana Adama Machały. Gratulujemy i życzymy dalszych sukcesów.

XXV BAL MISTRZÓW SPORTU

Dn.19 czerwca br. w Nysie odbył się XXV Bal Mistrzów Sportu. Wśród wyróżnionych sportowców powiatu nyskiego znalazła się uczennica Zespołu Szkolno - Przedszkolnego w Chróścinie Marta Kaczmarczyk, która otrzymała tytuł Mistrza Sportu Gminy Skoroszyce 2018. Marta zdobyła 1. miejsce w Mistrzostwach Polski w taekwondo w walce ciągłej w 2018 r. i 2019 r.
Uczennica ma również osiągnięcia w innych dziedzinach sportu. Drużyna Marty zajęła:
II miejsce w Wojewódzkich Igrzyskach Szkół Wiejskich w unihokeju dziewcząt w 2019 r.
III miejsce w finale wojewódzkim w unihokeju dziewcząt w 2017 r.
III miejsce w półfinale wojewódzkim w piłce nożnej dziewcząt w 2017 r. Marcie serdecznie gratulujemy! Życzymy dalszych sukcesów 🙂

SUKCESY UCZNIÓW SZKOŁY W SKOROSZYCACH

Zespół Szkół im. Komisji Edukacji Narodowej w Skoroszycach jest placówką, w której nauczyciele z pasją i poświęceniem dbają o rozwój każdego ucznia. Dzięki zaangażowaniu i wytrwałej pracy nad rozwijaniem swoich zainteresowań, najzdolniejsi uczniowie osiągają wysokie wyniki w wielu konkursach oraz zawodach sportowych. Tak też było i w tym roku.

Największym naszym tegorocznym zwycięzcą okazał się uczeń III a gimnazjum Igor Kaczanowski, który w Wojewódzkim Konkursie Geograficznym zdobył tytuł laureata (jako jeden z 23 na całe województwo opolskie), zaś jego kolega z klasy, Szymon Wawrzkiewicz, w tym samym konkursie uzyskał tytuł finalisty (nauczyciel przygotowujący – Leokadia Dycha).
Drugim dużym osiągnięciem jest również tytuł finalisty Wojewódzkiego Konkursu Matematycznego, który zdobył uczeń klasy III b gimnazjum Bartosz Brzeźny (nauczyciel przygotowujący – Izabela Stasica).

Igor Kaczanowski jest ponadto laureatem Ogólnopolskiego Turnieju Wiedzy Pożarniczej „Młodzież zapobiega pożarom”. Zakwalifikował się w eliminacjach gminnych i reprezentował naszą gminę w eliminacjach powiatowych, w których wykazał się największą wiedzą teoretyczną i praktyczną z zakresu p.poż. spośród uczestników konkursu, zajmując 1. miejsce. To duży sukces naszego ucznia. Igora przygotowywali: p. B. Doskocz- Kaleta i druhowie strażacy z OSP w Chróścinie. Gratulacje!

NAGRODY WÓJTA ROZDANE

W dniu 18 czerwca 2019 roku w Pawilonie Sportowym w Skoroszycach odbyło się spotkanie Wójta Gminy Skoroszyce Pani Barbary Dybczak z najlepszymi uczniami i ich rodzicami. Na spotkaniu najlepszym absolwentom gimnazjum wręczona została statuetka „Primus inter pares" i nagroda oraz dyplomy i nagrody uczniom, którzy osiągnęli najwyższą średnią ocen i wzorowe zachowanie w poszczególnych klasach szkół podstawowych i gimnazjum.

Najlepsi uczniowie poszczególnych klas w szkołach podstawowych i gimnazjum:

ZESPÓŁ SZKOLNO-PRZEDSZKOLNY W CHRÓŚCINE

Klasa IV
Kinga Lecheta
Miłosz Wojciuch
Vanessa Syposz

Klasa V
Miłosz Dzierża

Klasa VI
Oliwia Stężalska

Klasa VII
Nikola Abram
Anna Brzezińska

Klasa VIII
Marta Kaczmarczyk

ZESPÓŁ SZKÓŁ W SKOROSZYCACH

Klasa IV
Hanna Kraus

Klasa V
Amelia Machała

Klasa VI
Błażej Bronowicki

Klasa VII
Sergiusz Dwornik

Klasa VIII
Wojciech Gnot

Klasa III Gimnazjum
Igor Kaczanowski
Bartosz Brzeźny

ZESPÓŁ SZKOLNO-PRZEDSZKOLNY W SIDZINIE

Klasa IV
Lena Fornalik

Klasa V
Maciej Ratajczak
Radosław Stasica

Klasa VI
Ewa Pawłowska

Klasa VII
Weronika Bartków

Klasa VIII
Aleksandra Pindel

Gratulujemy uczniom, rodzicom i nauczycielom. Zdolności, systematyczna praca, ciekawość świata to recepta na sukces!

WARSZTATY TANECZNE I FOLKLORYSTYCZNE

Trwają warsztaty taneczne dla dzieci i odbyły się zajęcia florystyczne organizowane w ramach zadania "Od Juniora do Seniora - aktywnie spędzaj czas" z Marszałkowskiego Budżetu Obywatelskiego Województwa Opolskiego.

Zaangażowanie przy wykonywaniu stroików wielkanocnych i aktywność mieszkanek Gminy Skoroszyce od juniora do seniora przeszły oczekiwania organizatorów warsztatów.

SOŁECTWO SIDZINA WYRÓŻNIONE

W dniu 23 czerwca 2019 r. Koło Gospodyń Wiejskich z Sidziny wzięło udział w obchodach Święta Powiatu Nyskiego. Prezentacja naszego KGW w Bastionie św. Jadwigi w Nysie cieszyła się popularnością i zainteresowaniem. Sołectwo Sidzina otrzymało z rąk Starosty Nyskiego Andrzeja Kruczkiewicza wyróżnienie za udział w konkursie „Najlepsze przedsięwzięcie Odnowy Wsi w Powiecie Nyskim na rok 2019” i otrzymało nagrodę 1000 zł. Gratulujemy!

WIOSENNE PORZĄDKI

Wiosna w pełni, a więc i wiosenne porządki. Na terenach gminnych rozpoczęły się prace porządkowe polegające na wykaszaniu traw, pielęgnacji drzew oraz usuwaniu odpadów. Prace trwały w Giełczycach, Sidzinie , Skoroszycach, a w następnych dniach w pozostałych miejscowościach naszej gminy.

NASI UCZNIOWIE UCZĄ SIĘ SEGREGOWAĆ ODPADY

W ramach Dni Otwartych w Regionalnym Centrum Gospodarki Odpadami w Domaszkowicach, w dniu 11 czerwca 2019 r. uczniowie ze Szkoły Podstawowej w Chróścinie i Sidzinie mieli możliwość zapoznać się z całym procesem przetwarzania odpadów komunalnych na instalacji.
Przeprowadzony został również dla dzieci konkurs ekologiczny dotyczący segregacji odpadów. Każda ze szkół otrzymała Certyfikat za aktywny udział w lekcji ekologii.
Nie obyło się również bez poczęstunku, uczniowie otrzymali słodycze, soki oraz owoce.

ZA NAMI GMINNE ZAWODY SPORTOWO – POŻARNICZE

W dniu 15 czerwca 2019 r. odbyły się w Chróścinie Gminne Zawody Sportowo – Pożarnicze. W zawodach udział wzięło 19 drużyn z naszych OSP w następujących kategoriach wiekowych:

Seniorzy
- OSP Chróścina
- OSP Czarnolas
- OSP Makowice
- OSP Sidzina
- OSP Skoroszyce
- OSP Stary Grodków

MDP Chłopcy:
- OSP Sidzina

- OSP Skoroszyce
- MDP Chróścina

HDP
- 2 drużyny z OSP Chróścina
- OSP Czarnolas
- OSP Skoroszyce

Zuchy:
- OSP Czarnolas
- 2 drużyny z OSP Skoroszyce
- OSP Sidzina

Kobiety
- Drużyna Kobieca ze Skoroszyc

Klasyfikacja w poszczególnych przedziałach wiekowych przedstawia się następująco:

W kategorii HDP (12 – 15 lat):
I - OSP Czarnolas
II - OSP Chróścina drużyna Bartka
III - OSP Chróścina drużyna Kamila
IV - OSP Skoroszyce

W kategorii MDP (16-18 lat)
I - OSP Chróścina
II - OSP Sidzina
III - OSP Skoroszyce

W kategorii „Seniorki” wystąpiły kobiety ze Skoroszyc

W kategorii „Seniorzy”:
I - OSP Czarnolas
II - OSP Chróścina
III - OSP Stary Grodków
IV - OSP Sidzina
V - OSP Makowice
VI - OSP Skoroszyce

Ponadto startowały 4 drużyny Zuchów w wieku 6 – 10 lat: z Czarnolasu, Sidziny oraz 2 drużyny ze Skoroszyc, które sprawiły wszystkim obecnym na zawodach wiele radości.

Startujące drużyny w zależności od zajętych pozycji otrzymały dyplomy, puchary, medale, nagrody rzeczowe. Nagrodę w wysokości 1000 zł. dla „Seniorów” za zajęcie I m. ufundował Marszałek Województwa Opolskiego natomiast za II m. (700zł) i III m. (500zł) – Wójt Gminy Skoroszyce.

W trakcie zawodów nastąpiło wręczenie uroczystych aktów:

- włączenia OSP Stary Grodków do Krajowego Systemu Ratowniczo-Gaśniczego,
- przekazania przez KP PSP w Nysie dla OSP Sidzina ciężkiego samochodu pożarniczego marki Jelcz.

Mimo upału na imprezę przybyło dużo mieszkańców naszej gminy.

POWIATOWE ZAWODY SPORTOWO – POŻARNICZE W NOWYM ŚWIĘTOWIE 2019

Dn. 29 czerwca 2019 r. kibicowaliśmy naszym Druhom Strażakom na zawodach. Gminę Skoroszyce reprezentowali: drużyna kobiet ze Skoroszyc i drużyna mężczyzn z miejscowości Czarnolas.

Dziękuję za rozgrywki fair play i gratuluję zwycięzcom..

INFORMATOR GMINNY:

W 2. kwartale 2019 r.
odeszło 19 mieszkańców Gm. Skoroszyce,
urodziło się 11 naszych mieszkańców,
zawarło związek małżeński 5 par.